

# Listino prezzi 2024

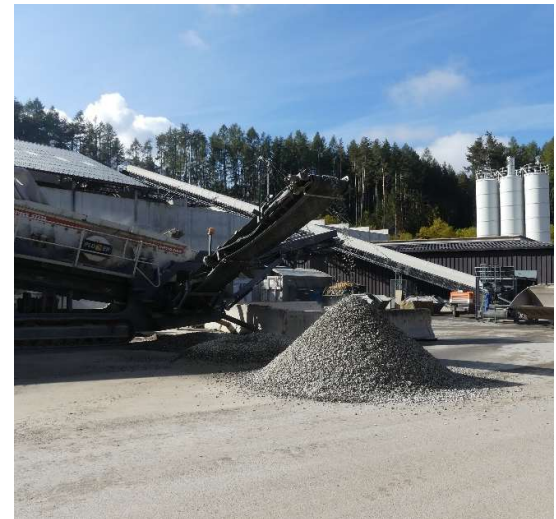

## Indice:

- inerti (inerti naturali, terra vegetale, inerti riciclati) **Pag. 2**
- inerti varie (misto cement., traversine cls ferrovia, disc. per materiale) **Pag. 3**
- onere di scarica **Pag. 4**
- listino zone di trasporto **Pag. 5**

## Listino prezzi 2024

Inerti naturali	€ / to	Conforme CE secondo UNI EN	
Sabbia 0/4	18,90	12620	13242
Ghiaia 4/8	19,25	12620	13242
Ghiaia 8/16	19,25	12620	13242
Ghiaia 16/32	18,40	12620	13242
Ghiaia 32/63	15,10		13242
Materiale 0/16 (materiale fine)	5,00		13242
Materiale frant. 0/32 (stabilizzato)	14,85		13242
Materiale frant. 0/63 (sottofondo)	10,50**		13242
Materiale frant. 0/8 (stabiliz. di calce)	17,90**		
Materiale di cava	7,70**		
Stabilizzato (frant.)	14,85**		

Terre	€ / to	AREA COPERTA (TERRA)	
Terra vagliata	19,80**		
Substrato di terra	24,80		
Mix ghiaia verde 0/32 (terra bianchine)	15,90		
Terra per cimitero	33,00		
Substrato garage, leggero, inverdim costruzioni	27,75		
<b>OPIMUS Substrato per tetti verdi</b>	<b>€ / Pz</b>	<b>UNI 11235</b>	
Substrato intensivo tipo I in BIG BAG 1,5 m <sup>3</sup>	129,00	(65,00€/m <sup>3</sup> +12,00€/m <sup>3</sup> ) x 1,5+13,50€/Pz	
Substrato estensivo tipo E in BIG BAG 1,5 m <sup>3</sup>	129,00	(65,00€/m <sup>3</sup> +12,00€/m <sup>3</sup> ) x 1,5+13,50€/Pz	

Reso per pallets 25€/pz

Inerte riciclato	€ / to	Conforme CE secondo UNI EN	
Ric. RM 0/4	2,10		13242
Ric. RM 0/16	9,00		13242
Ghiaia ric. RM 4/8	13,00		13242
Ghiaia ric. RM 8/16	13,00		13242
Ghiaia ric. RM 16/32	7,00		13242
Ghiaia ric. RM 32/63	7,00		13242
RA 0/8*	6,00		13242
RA 0/32*	12,50		13242
Cls ric. RC 16/32	8,50	12620	13242
Cls ric. RC 32/63	7,00		13242
Cls ric. RC 0/63 (sottofondo)	9,80		13242
RCA 30- 0/100 (sottofondo)	9,80		13242
RCA 30- 0/63 (strato di base)	9,80		13242

RM = Granulato misto riciclato, RC = Calcestruzzo riciclato, RA = Asfalto riciclato, 30- =Contenuto di asfalto < 30%

HGT-misto cementato	€ / to	Mix Design
HGT RCA 30- 0/32 (costruzione strade)	30,50**	vedi <a href="http://www.ploner.expert">www.ploner.expert</a>
HGT 0/16 (costruzione strade)	39,00**	
HGT 0/32 (stabilizzato frant.)	27,50**	
HGT RA 0/32 (stabilizzato frant.)	27,50**	
HGT RCA 30- 0/63 (costruzione strade)	25,00**	vedi <a href="http://www.ploner.expert">www.ploner.expert</a>
HGT RCA 30- 0/63 (misp cementato antigelo)	26,50**	vedi <a href="http://www.ploner.expert">www.ploner.expert</a>
HGT RM 0/63 (misto cementato non antigelo)	21,50**	vedi <a href="http://www.ploner.expert">www.ploner.expert</a>
HGT RA 0/8*	20,50**	vedi <a href="http://www.ploner.expert">www.ploner.expert</a>

HGT = Strato di base legati idraulicamente

RM = Granulato misto riciclato, RC = Calcestruzzo riciclato, RA = Asfalto riciclato,  
 30 -... Contenuto di asfalto < 30%

Varie		
Discarica materiale da scavo vergine	4,00**	€/m <sup>3</sup> (Riscone, Grimaldo, Puenland)
Traversine in cls	12,00**	€/Pz
Riempimento BIG BAG	12,00**	€/to
BIG BAG a 1 m3 / 2 m3	13,00**	€/Pz



disponibile solo su ordinazione



uso solo sotto superfici di asfalto



prezzi netti non sono soggetti a sconti

**Divieto dell'uso di materiali edili riciclati in zone di rispetto idrico:**

È vietato l'impiego di materiali edili riciclati nelle zone di tutela dell'acqua potabile I e II di cui all'art. 15 della legge provinciale 18 giugno 2002, n. 8, in prossimità di falde acquifere fino ad 1 m sopra all'escursione massima della falda, in una fascia di 5 m dalle acque superficiali, a una distanza inferiore a 100 m da pozzi per acque potabili ovvero 200 m in caso di sorgenti situate più a valle, in zone destinate ad aree di tutela idrica dal piano urbanistico comunale, in zone umide e in prati o aree sottoposti a drenaggio. Inoltre è proibito l'impiego dei materiali edili riciclati di cui alla presente linea guida in parchi naturali, in biotopi e presso monumenti naturali.

## Oneri di discarica 2024

Categoria	Codice rifiuto	Descrizione	Prezzo €/to
4/A	17 01 01	Calcestruzzo di elementi di qualsiasi dimensione	29,00 €
4/C	17 01 01	Calcestruzzo con polistirolo fino il 10%	115,00 €
2/A	17 01 07	Materiale inerte pulito (escluso legna, plastica o altre impurità...)	19,00 €
3/A	17 01 07	Materiale inerte mescolato con parti di impurità fino ad una percentuale del 10%	35,00 €
3/B	17 01 07	Materiale inerte mescolato con parti di impurità media (Cat. 2)	80,00 €
3/C	17 01 07	Materiale inerte mescolato con molte parti di impurità (Cat. 3)	150,00 €
2/C	17 03 02	Solo asfalto	19,00 €
2/B	17 03 02	Materiale di scavo con presenza di asfalto	19,00 €
2/C	17 03 02	Fresato	6,00 €
1/D	17 05 04	Terra e sassi (compreso trovanti fino a 0,3 m³)	9,50 €
1/D	17 05 04	Sassi (trovanti 0,3 fino 1 m³)	9,50 €
2/F	01 05 04	Sabbia e fango da pozzi e materiale dragato (analisi necessaria)	35,00 €
9	20 03 03	Spazzamento stradale (componente principale roccia)	40,00 €
		Tariffa pesa (per ogni camion)	4,50 €/camion
		Noleggio container (Lu – Ve)	2,30 €/giorno per container



Tiefbau / Ingegneria civile  
Abbruch / Demolizioni  
Recycling / Riciclaggio  
Sondertransporte / Trasporti speciali

**Ploner GmbH / Srl**  
Puenland 16, I-39031 Bruneck / Brunico (BZ)  
T: +39 0474 55 10 86  
Mwst.Nr./HR / P.IVA/RI: IT01744150218 REA BZ-161317  
M: info@ploner.expert I: www.ploner.expert  
Nationales Verzeichnis Umweltfachbetriebe / Albo Nazionale Gestori Ambientali BZ00143  
Berufsverzeichnis der GÜKVU / Albo Trasportatori di cose per conto terzi BZ2152846G  
Gesellschaftskapital v.e. / Capitale sociale iv. 85.000,00 €

## Listino zone di trasporto 2024

<b>Zona 1 - 3,95 €/to</b> Brunico con frazioni, Perca, Lunes, San Lorenzo
<b>Zona 2 - 4,65 €/to</b> Falzes, Grimaldo, Chienes, Casteldarne, Vila di Sotto, Nessano, Mantana
<b>Zona 3 - 5,50 €/to</b> Ameto, Gais, Valdaora, Rasun di Sotto, S. Sigismondo
<b>Zona 4 - 5,95 €/to</b> Corti, Villa Ottone, Rasun di Sopra, Vila di Sopra, Longega, Casola
<b>Zona 5 - 6,90 €/to</b> Anterselva di Sotto, Campo Tures, S. Vigilio, Vandoies, Onies Paese
<b>Zona 6 - 7,25 €/to</b> Anterselva di Mezzo, Monghezzo, Luttago, Elle, Monguelfo-Tesido
<b>Zona 7 - 7,55 €/to</b> Terento, S. Martin de Tor, Vallarga, S. Giovanni, Rio Molino (Gais), Marebbe, Onies di Sopra, Colle (Casies), Selva di Molini, Rina
<b>Zona 8 - 8,60 €/to</b> Sorafurcia, Anterselva di Sopra, Villabassa, Pederoa, Rio di Pusteria, Cadipietra, S. Martino (Casies), Lappago
<b>Zona 9 - 9,50 €/to</b> S. Maddalena (Casies), Braies, La Valle, Fundres, Anterselva-Lago, S. Giacomo
<b>Zona 10 - 9,90 €/to</b> La Villa, Pedraces, S. Leonardo, Longiarù, Dobbiaco, Maranza, Valles, Antermoia
<b>Zona 11 - 10,25 €/to</b> Acereto, Rio Bianco, S. Pietro, S. Candido, S. Cassiano, Corvara
<b>Zona 12 - 10,60 €/to</b> Colfosco, Versciaco, Sesto, Predoi

- Per consegne inferiori a 15 to, la differenza sarà addebitata al prezzo di trasporto/to
- Scarico con benna gru 7,50 €/to
- I prezzi delle zone indicati non si applicano alle strade di montagna e forestali

### Informazioni generali:

Per prenotazioni, consigli sull'uso e l'applicazione di materiali e miscele: 0474 831957.

L'eventuale sconto si applica solo ai prezzi del materiale, non al trasporto!

Tutti i prezzi indicati sono al netto dell'IVA.

Il listino prezzi sostituisce e annulla tutti i precedenti ed è valido fino alla revoca o alla comparsa di un nuovo listino prezzi